

TESSERINO RACCOLTA TARTUFI

NOVITÀ LEGGE 36/2023

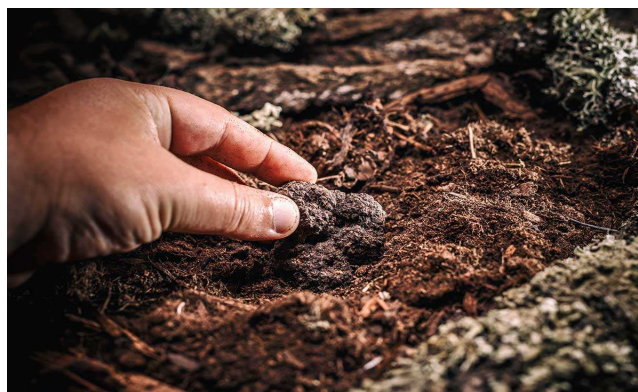

Per praticare la raccolta dei tartufi è necessario essere in possesso del relativo tesserino di abilitazione per la ricerca e la raccolta del tartufo. Il tesserino è **rilasciato dal Comune di residenza** a tutti gli aspiranti raccoglitori di tartufi che abbiano frequentato un **corso formativo** e abbiano superato **l'apposito esame di idoneità** presso la Regione di appartenenza.

Anche nel caso di **rinnovo del tesserino** è necessario frequentare un **corso di aggiornamento** (non c'è nessun esame da superare).

I residenti nel Comune di Castelfiorentino devono fare la richiesta di rilascio/rinnovo all'Ufficio Affari Economici **presentando la seguente documentazione:**

PER IL RILASCIO

- un documento di identità valido
- attestato di idoneità rilasciato dalla Regione Toscana dopo il superamento dell'esame sostenuto
- 2 marche da bollo da € 16,00
- 2 fototessere
- attestazione del versamento della tassa regionale di € 92,96
- atto di assenso di entrambi i genitori o tutore (per i minorenni)

PER IL RINNOVO

- tesserino di autorizzazione posseduto

- attestato di frequenza del corso di aggiornamento
- 1 fototessera
- 1 documento di identità valido
- attestazione del versamento della tassa regionale di € 92,96
- 1 marca da bollo da € 16,00

TEMPI E SCADENZE

Una volta superato l'esame di idoneità si può richiedere il tesserino di abilitazione al Comune di residenza **entro 365 giorni dalla data del superamento dell'esame finale**. Trascorso tale periodo è necessario ripetere di nuovo l'esame.

Anche per il **rinnovo** si deve fare richiesta al Comune di residenza **entro 365 giorni dalla frequenza del corso di aggiornamento**.

Il tesserino (nuovo o rinnovato) è valido 10 anni dalla data del rilascio.

COSTI

Ogni anno occorre effettuare il **versamento della quota annuale** per l'esercizio dell'attività di **€ 92,96** con una delle seguenti modalità:

- su c.c.p. n. 18805507 intestato a "Regione Toscana - Tesoreria Regionale";
- con bonifico bancario intestato a Regione Toscana, codice IBAN IT 57 0 07601 02800 000018805507;
- su piattaforma IRIS, la piattaforma della Regione toscana per i pagamenti, accessibile tramite servizi toscana.

Il versamento è **valido fino al 31 dicembre dell'anno di riferimento**; non è dovuto in caso di non attività nell'anno solare.

Il versamento non è dovuto per l'attività di ricerca e raccolta svolta in Toscana da soggetti abilitati residenti in altra regione purché in regola con le normative della regione di residenza.

Elenco associazioni di tartufai riconosciute nel territorio regionale

- Associazione Tartufai Alta val di Cecina
- Associazione Tartufai Appenninica Sestinese
- Associazione Tartufai Barberinesi
- Associazione Tartufai delle Colline della Bassa Valdelsa
- Associazione Tartufai delle Colline Samminiatesi
- Associazione Tartufai del Garbo
- Associazione Tartufai della Maremma Toscana
- Associazione Tartufai del Mugello
- Associazione Tartufai Senesi
- Associazione Tartufai Valli Aretine
- URATT - Unione Regionale Associazioni Tartufai Toscane

Per ulteriori informazioni visitare l'apposita sezione del sito della regione Toscana

<https://www.regione.toscana.it/-/cerca-e-raccolta-tartufi>